

# EXTENSION DU BATIMENT DANY

## ETUDE

**Société** NOVAM  
**Responsable** Fabien GIRARD  
**Adresse** 5, Rur Copernic  
  
**Code Postal** 85300  
**Ville** CHALLANS  
**Tél**  
**Courriel** fgirard@nergik.fr

## CLIENT

**Société** CENTRE HOSPITALIER ESQUIROL  
**Responsable** Emmanuel JAVERLIAT  
**Adresse** 15, Rue du Docteur MARCLAND  
  
**Code Postal** 87025  
**Ville** LIMOGES  
**Tél**  
**Courriel** emmaunuel.javerliat@ch-esquirol-limoges.fr



## CONTROLE

**Société**  
**Responsable**  
**Adresse**  
  
**Code Postal**  
**Ville**  
**Tél**  
**Courriel**



Indice	Date	Objet	Dessiné	Vérifié	Approuvé
Ø	05/01/2026				
A	20/11/2025				

Indice: Ø	Avancement	BPO (Bon Pour Approbation)	ELIE <sup>ST</sup> 2025
Date: 05/01/2026		Poste:	
ELIE 2025	AFFAIRE:		Folio
	PLAN:		1 / 2

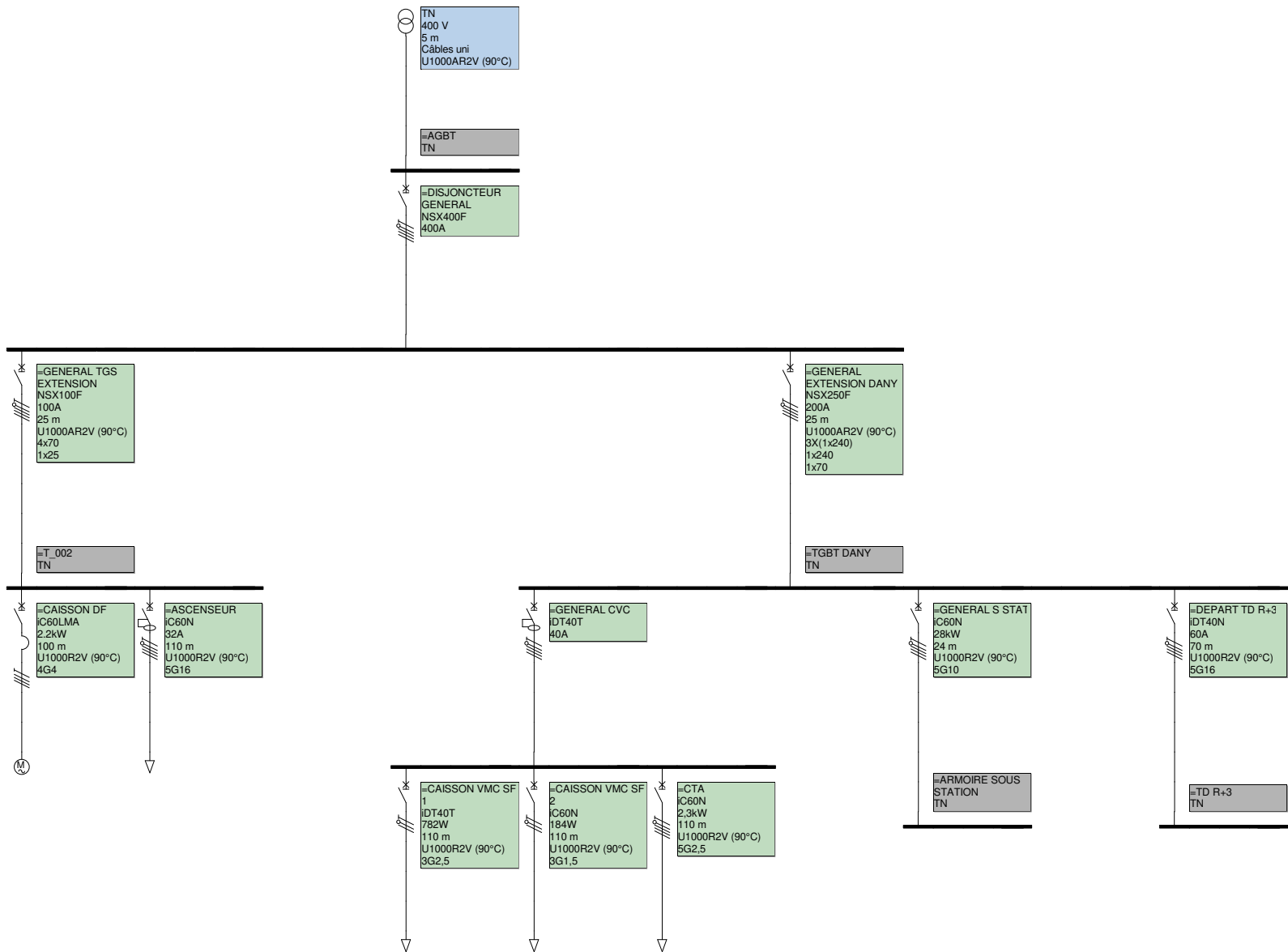

EXTENSION DU BATIMENT DANY

Unifilaire général A4 Normal

Ø

A

Ind.

MODIFICATIONS

Date: 05/01/2026

Norme: C1510024

ELIE 2025

BT  
2025

AFFAIRE:

Folio

PLAN:

2  
2